



Prefeitura Municipal de Cubatão

Secretaria Municipal de Saúde

**Prestação de Contas
1º Quadrimestre de 2026**

Prestação de Contas 1º Quadrimestre de 2026

Em obediência a Lei complementar 141 de 13 de janeiro de 2.012.

Art. 36. O gestor do SUS em cada ente da Federação elaborará relatório detalhado referente ao quadrimestre anterior, o qual conterà, no mínimo, as seguintes informações:

I - montante e fonte dos recursos aplicados no período;

II - auditorias realizadas ou em fase de execução no período e suas recomendações e determinações;

III - oferta e produção de serviços públicos na rede assistencial própria, contratada e conveniada, cotejando esses dados com os indicadores de saúde da população em seu âmbito de atuação.



Identificação	
UF:	São Paulo
Município:	Cubatão
Quadrimestre a que se refere o relatório:	1º de 2026

Secretaria de Saúde	
Razão Social da Secretaria de Saúde	Secretaria Municipal de Saúde
CPNJ:	17.262.670/0001-89
Endereço da Secretaria de Saúde (logradouro, nº)	Av. Pedro José Cardoso, 567 - Altos
CEP	11510-100
Telefone	13-3372-1051
E-mail	saude@cubatao.sp.gov.br
Site da Secretaria (URL se houver)	http://www.cubatao.sp.gov.br/secretaria/15-secretaria-de-saude/



Secretário (a) de Saúde do Período em Análise

Nome:	Joyciene Montes
Data da Posse:	02/03/2026
A Secretaria de saúde teve mais de um gestor no período a que se refere a Prestação de Contas?	Sim



FUNDO DE SAÚDE

Instrumento de Criação:	Lei 79 de 29/07/2015
Natureza Jurídica	Fundo Público da Administração Direta Municipal CNPJ: 17.262.670/0001-89
Gestor do Fundo:	Joyciene Montes

Fonte: Sistema de Informações sobre Orçamentos Públicos em Saúde (SIOPS)

PLANO MUNICIPAL DE SAÚDE

Período do Plano de Saúde	2026-2029
Status do Plano	Aprovado

Fonte: Departamento de Informática do SUS (DATASUS)

INFORMAÇÕES SOBRE REGIONALIZAÇÃO

Município	Área (Km ²)	População (Hab)	Densidade
Bertioga	491.701	66.873	136,00
CUBATÃO	142.281	115.082	808,84
Guarujá	142.589	294.973	2.068,69
Itanhaém	599.017	117.435	196,05
Mongaguá	143.171	64.519	450,64
Peruíbe	326.214	70.543	216,25
Praia Grande	149.079	365.577	2.452,24
Santos	280.300	429.567	1.532,53
São Vicente	148.424	338.407	2.280,00

Fonte: Departamento de Informática do SUS (DATASUS)

CONSELHO MUNICIPAL DE SAÚDE

Instrumento de Criação:	Lei – 1.877 de 13/11/1990.
Presidente:	Márcio Azenha de Freitas
e-mail:	conselhomsaudecubatao@gmail.com

Número de Conselheiros por segmento

Membros	Titulares	Suplentes
Usuários	16	13
Governo (Gestores)	03	03
Trabalhadores em Saúde	03	01
Prestadores de Serviços	04	04



CUBATÃO
Prefeitura Municipal

Secretaria Municipal de Saúde

Dados Demográficos e de Morbimortalidade

População estimada por sexo e faixa etária

Faixa Etária	Masculino	Feminino	Total
0 a 4 anos	3.502	3.543	7.045
5 a 9 anos	4.021	3.893	7.914
10 a 14 anos	3.981	3.841	7.822
15 a 19 anos	4.184	4.122	8.306
20 a 29 anos	8.654	8.670	17.324
30 a 39 anos	8.376	9.136	17.512
40 a 49 anos	7.905	8.853	16.758
50 a 59 anos	6.526	7.527	14.053
60 a 69 anos	4.310	5.117	9.427
70 a 79 anos	1.846	2.613	4.459
80 anos e mais	598	980	1.578
TOTAL	53.995	58.481	112.476

Dados Demográficos e de Morbimortalidade

Número de nascidos vivos por residência da mãe

Unidade Federação	2022	2023	2024	2025	2026*
Cubatão	1.341	1.304	1.220	1.171	404*

Fonte: Sistema de Informações sobre Nascidos Vivos (MS/SVS/DASIS/SINASC)

* Informações até Abril/2026

Dados Demográficos e de Morbimortalidade

Principais causas de internação - Morbidade Hospitalar de residentes, segundo capítulo da CID-10.

Capítulo CID-10	2022	2023	2024	2025	2026
I. Algumas doenças infecciosas e parasitárias	97	73	84	60	74
II. Neoplasias (tumores)	114	89	189	125	111
III. Doenças sangue órgãos hematológicos e transt. imunitário	6	13	15	14	11
IV. Doenças endócrinas nutricionais e metabólicas	27	24	46	32	34
V. Transtornos mentais e comportamentais	44	40	83	65	65
VI. Doenças do sistema nervoso	53	30	35	13	20
VII. Doenças do olho e anexos	116	122	174	134	106
VIII. Doenças do ouvido e da apófise mastóide	2	1	1	1	3
IX. Doenças do aparelho circulatório	178	146	229	213	177
X. Doenças do aparelho respiratório	158	93	170	112	116
XI. Doenças do aparelho digestivo	211	150	292	223	220
XII. Doenças da pele e do tecido subcutâneo	49	26	55	39	28

Dados Demográficos e de Morbimortalidade

Principais causas de internação - Morbidade Hospitalar de residentes, segundo capítulo da CID-10.

Capítulo CID-10	2022	2023	2024	2025	2026
XIII. Doenças sist. osteomuscular e tecido conjuntivo	53	34	60	29	29
XIV. Doenças do aparelho geniturinário	116	134	197	171	161
XV. Gravidez parto e puerpério	399	383	376	221	244
XVI. Algumas afec originadas no período perinatal	94	95	76	41	58
XVII. Malf cong deformid e anomalias cromossômicas	16	23	26	11	09
XVIII. Sint sinais e achad anorm ex clín e laborat	23	46	47	41	51
XIX. Lesões enven e alg out conseq causas externas	179	128	228	164	161
XX. Causas externas de morbidade e mortalidade	-	-	-	-	-
XXI. Contatos com serviços de saúde	144	69	125	78	74
CID 10ª Revisão não disponível ou não preenchido	-	-	-	-	-
Total	2.079	1.719	2.508	1.787	1.752

Dados Demográficos e de Morbimortalidade

Mortalidade por grupos de causas - Mortalidade de residentes, segundo capítulo CID-10

Capítulo CID-10	2022	2023	2024	2025	2026*
I. Algumas doenças infecciosas e parasitárias (**COVID-19)	70	38	42	34	15
II. Neoplasias (tumores)	134	140	169	68	45
III. Doenças sangue órgãos hematológicos e transtornos imunitários	3	1	7	1	1
IV. Doenças endócrinas nutricionais e metabólicas	74	58	54	29	7
V. Transtornos mentais e comportamentais	6	4	3	5	2
VI. Doenças do sistema nervoso	25	29	30	18	14
VII. Doenças do olho e anexos	-	-	-	-	-
VIII. Doenças do ouvido e da apófise mastóide	1	-	1	-	-
IX. Doenças do aparelho circulatório	239	232	252	233	65
X. Doenças do aparelho respiratório	92	76	100	86	27
XI. Doenças do aparelho digestivo	47	42	42	29	15
XII. Doenças da pele e do tecido subcutâneo	6	5	10	8	4

Mortalidade por grupos de causas - Mortalidade de residentes, segundo capítulo CID-10

Capítulo CID-10	2022	2023	2024	2025	2026*
XIII. Doenças sistema osteomuscular e tecido conjuntivo	3	2	5	1	1
XIV. Doenças do aparelho geniturinário	48	41	55	27	11
XV. Gravidez parto e puerpério	-	2	-	-	1
XVI. Algumas afecções originadas no período perinatal	11	12	11	11	1
XVII. Malformação congênita deformidades e anomalias cromossômicas	5	11	4	2	1
XVIII. Sint sinais e achados anormais exame clínico e laboratorial	18	15	13	6	17
XIX. Lesões eventuais e algumas outras conseq. causas externas	-	-	-	-	-
XX. Causas externas de morbidade e mortalidade	69	52	71	54	25
XXI. Contatos com serviços de saúde	-	-	-	-	-
Total	851	760	869	612	252

Fonte: Sistema de Informações Hospitalares do SUS (SIH/SUS)

* Informações até Abril 2026.

Análises e Considerações

População estimada por sexo e faixa etária

Considerando as informações da Fundação Seade. As estimativas da população residente nos municípios paulistas até 2024, considerando o Censo 2022 e a série histórica das Estatísticas do Registro Civil, observa-se que há um equilíbrio entre pessoas do sexo feminino e masculino com maior número entre os economicamente ativos.

Número de nascidos vivos por residência da mãe

Os dados disponíveis no município por meio do SINASC, mostram que o número de nascimentos de residentes registrados tem se mantido equilibrado com o restante do estado, com pequenas reduções anuais, contudo é importante reiterar que a Secretaria Municipal de Saúde tem intensificado as ações para garantir Pré-Natal adequado, inclusive para gestantes consideradas de “ALTO RISCO”.

Análises e Considerações

Principais causas de internação

Morbidade Hospitalar de residentes, segundo capítulo da CID-10

3.3 Considerando o Sistema de Informações Hospitalares do SUS (SIH/SUS) em relação as principais causas de internação, observa-se que comparando o primeiro quadrimestre de 2025 com 2026, o número de internações de residentes de Cubatão são similares.

Dados Demográficos e de Morbimortalidade

Análises e Considerações

Mortalidade por grupos de causas

Mortalidade de residentes, segundo capítulo CID-10

Considerando o Sistema de Informações sobre Mortalidade (MS/SVS/CGIAE/SIM-TABNET), observamos que as causas de mortes mais relevantes, na ordem, são: Doenças do aparelho circulatório, Neoplasias (tumores) e já considerando o período de Pandemia que enfrentamos, já podemos também apontar causas de morte no contexto da COVID-19. Concluimos que é necessário também aprimorar acesso aos diagnósticos precoces e tratamento de neoplasias, assim como para as doenças do aparelho circulatório.

Os dados disponíveis no Sistema de Informação sobre Mortalidade (MS/SVS/CGIAE/SIM-TABNET), mostram que no período de 2022 a 2025, as principais causas de morte no município foram por Doenças do aparelho circulatório seguidas por Neoplasias.



Dados da Produção de Serviços no SUS *Produção da Atenção Básica*

Tipo de Produção	Quantidade		
	Quadrimestre		
	1º	2º	3º
Visita Domiciliar	38.130		
Atendimento Individual	77.876		
Procedimentos	65.988		
Atendimento Odontológico	9.106		

Produção de Atenção Ambulatorial e Hospitalar por Grupo de Procedimentos

Grupo procedimento	Sistema de Informações Ambulatoriais		Sistema de Informações Hospitalares	
	Qtd. aprovada	Valor aprovado	AIH Pagas	Valor total
01 Ações de promoção e prevenção em saúde	9.236	R\$ 2.926,80	-	-
02 Procedimentos com finalidade diagnóstica	212.143	R\$1.727.632,25	2	R\$3.574,84
03 Procedimentos clínicos	487.206	R\$2.341.143,40	928	R\$1.257.227,81
04 Procedimentos cirúrgicos	3.083	R\$55.653,93	598	R\$406.544,89
05 Transplantes de órgãos, tecidos e células	-	-	-	-
06 Medicamentos	-	-	-	-
07 Órteses, próteses e materiais especiais	4	94,16	-	-
08 Ações complementares da atenção à saúde	-	-	-	-
Total	711.672	R\$4.127.450,54	1.528	R\$ 1.667.347,54

Dados da Produção de Serviços no SUS

Análises e Considerações

O Município conta com médicos autorizadores e auditores que realizam visitas ao Hospital de Cubatão para conferência do faturamento apresentado.

As informações constantes da produção hospitalar em conjunto com a análise das Principais causas de internação - Morbidade Hospitalar de residentes, segundo capítulo da CID-10, da Mortalidade por grupos de causas - Mortalidade de residentes, segundo capítulo CID-10 e demais condicionalidades, norteiam as ações que compõem o Plano Municipal de Saúde 2026 - 2029



CUBATÃO
Prefeitura Municipal

Secretaria Municipal de Saúde

Rede Física Prestadora de Serviços ao SUS

Rede Física Prestadora de Serviços ao SUS

Rede física de estabelecimentos de saúde por tipo de estabelecimentos

Tipo de Estabelecimento	Dupla	Estadual	Municipal	Total
HOSPITAL GERAL	0	0	1	1
CENTRAL DE ABASTECIMENTO	0	0	1	1
UNIDADE MOVEL DE NIVEL PRE-HOSPITALAR NA AREA DE URGENCIA	0	0	3	3
PRONTO SOCORRO ESPECIALIZADO	0	0	2	2
UNIDADE DE VIGILANCIA EM SAUDE	0	0	1	1
PRONTO ATENDIMENTO	0	0	1	1
POLICLINICA	0	0	2	2
CENTRAL DE GESTAO EM SAUDE	0	0	1	1
CENTRO DE SAUDE/UNIDADE BASICA	0	0	18	18
CLINICA/CENTRO DE ESPECIALIDADE	0	0	7	7
UNIDADE DE APOIO DIAGNOSE E TERAPIA (SADT ISOLADO)	0	0	2	2
CENTRO DE ATENCAO PSICOSSOCIAL	0	0	3	3
CENTRAL DE REGULACAO MEDICA DAS URGENCIAS	0	0	1	1
Total	0	0	43	43

Secretaria Municipal de Saúde

Rede Física Prestadora de Serviços ao SUS

Rede física de estabelecimentos de saúde por natureza jurídica

Natureza Jurídica	Municipal	Estadual	Dupla	Total
ADMINISTRACAO PUBLICA				
MUNICIPIO	40	0	0	40
ENTIDADES EMPRESARIAIS				
SOCIEDADE EMPRESARIA LIMITADA	1	0	0	1
ENTIDADES SEM FINS LUCRATIVOS				
ASSOCIACAO PRIVADA	2	0	0	2
PESSOAS FISICAS				
Total	43	0	0	43

Observação: Os dados apresentados referem-se ao número de estabelecimentos de saúde públicos ou prestadores de serviços ao SUS
Fonte: Cadastro Nacional de Estabelecimentos de Saúde (CNES)

Rede Física Prestadora de Serviços ao SUS

Análises e Considerações

Com a finalidade de manter o cadastro atualizado, o município criou manual explicativo do CNES, distribuindo para as Unidades Prestadoras de Serviços de Saúde.



CUBATÃO
Prefeitura Municipal

Secretaria Municipal de Saúde

Profissionais de Saúde Trabalhando no SUS

Secretaria Municipal de Saúde

Profissionais de Saúde Trabalhando no SUS

Postos de trabalho ocupados, por ocupação e forma de contratação

Adm. do Estabelecimento	Formas de contratação	CBOs médicos	CBOs enfermeiro	CBOs (outros) nível superior	CBOs (outros) nível médio	CBOs ACS
Pública (NJ grupo 1)	Bolsistas (07)	7	0	0	0	0
	Estatutários e empregados públicos (0101, 0102)	30	55	151	184	94
	Intermediados por outra entidade (08)	1580	304	207	694	0
	Residentes e estagiários (05, 06)	29	0	0	0	0
Privada (NJ grupos 2, 4 e 5)	Autônomos (0209, 0210)	0	0	2	0	0
	Celetistas (0105)	0	0	1	0	0

Fonte: Cadastro Nacional de Estabelecimentos de Saúde (CNES)

Secretaria Municipal de Saúde

Profissionais de Saúde Trabalhando no SUS

Postos de trabalho ocupados, por Contrato Temporário e Cargos em Comissão

Adm. do Estabelecimento	Formas de contratação	CBOs médicos	CBOs enfermeiro	CBOs (outros) nível superior	CBOs (outros) nível médio	CBOs ACS
Sem Fins Lucrativos	Celetistas (0105)	0	0	36	25	0
	Intermediados Autônomo (0805)	5	0	0	0	0
Privada (NJ grupos 1)	Intermediados por outra entidade (08)	0	0	0	0	0

Fonte: Cadastro Nacional de Estabelecimentos de Saúde (CNES)

Secretaria Municipal de Saúde

Profissionais de Saúde Trabalhando no SUS

Postos de trabalho ocupados, por ocupação e forma de contratação

Adm. do Estabelecimento	Formas de contratação	2020	2021	2022	2026
Privada (NJ grupos 2, 4 e 5)	Autônomos (0209, 0210)	5	0	0	3
	Celetistas (0105)	3	0	0	1
	Intermediados por outra entidade (08)	2	0	0	0
Pública (NJ grupo 1)	Bolsistas (07)	7	0	0	7
	Estatutários e empregados públicos (0101, 0102)	840	0	0	514
	Intermediados por outra entidade (08)	1.194	0	0	2.785
Pública (NJ grupo 1)	Contratos temporários e cargos em comissão (010301, 010302, 0104)	0	0	1	1

Fonte: Cadastro Nacional de Estabelecimentos de Saúde (CNES)



Secretaria Municipal de Saúde

Profissionais de Saúde Trabalhando no SUS

Análises e Considerações

Com a finalidade de manter o cadastro atualizado, o município descentralizou o sistema CNES entre as empresas contratadas, com envio das informações à DRACA.



CUBATÃO
Prefeitura Municipal

Secretaria Municipal de Saúde

Departamento de Administração Financeira da Saúde

Execução Orçamentária



Percentual parcial de aplicação no período

TOTAL GERAL DA APLICAÇÃO (DESPESAS LIQUIDADAS)				
	QUADRIMESTRE			Acumulado 2026
	1º	2º	3º	
Total bruto das Receitas municipais de Impostos	R\$524.249.165,89	-	-	R\$524.249.165,89
Total das Despesas com Saúde	R\$136.693.474,04	-	-	R\$136.693.474,04
(-) Receitas adicionais da Saúde (SUS) no período	R\$16.698.405,04	-	-	R\$16.698.405,04
Total – Valor Aplicado - Recursos do tesouro	R\$127.012.717,77	-	-	R\$127.012.717,77
PERCENTUAL DE APLICAÇÃO	24,23%			24,23%

Fonte: SEFIN



CUBATÃO
Prefeitura Municipal

Secretaria Municipal de Saúde

***Departamento
Administrativo e Financeiro
da Saúde
(DAFS)***

SOCIEDADE BRASILEIRA CAMINHO DE DAMASCO - SBCD CONTRATO 004/2023 – Gestão Atenção Primária e Especialidades

FONTE DO RECURSO	1º Quadrimestre	2º Quadrimestre	3º Quadrimestre	Acumulado 2025
01 Tesouro	R\$ 13.124.136,43			R\$ 13.124.136,43
02 Estadual	R\$ -			R\$ -
05 Federal	R\$ 1.622.347,25			R\$ 1.622.347,25
08 Outras Fontes	R\$ -			R\$ -
TOTAL	R\$ 14.746.483,68	R\$ -	R\$ -	R\$ 14.746.483,68

FONTE: SMARAPD - DAF

SOCIEDADE BRASILEIRA CAMINHO DE DAMASCO - SBCD CONTRATO Nº010/2023 - Gestão Hospitalar

FONTE DO RECURSO	1º Quadrimestre	2º Quadrimestre	3º Quadrimestre	Acumulado 2025
01 Tesouro	R\$ 46.303.095,45			R\$ 46.303.095,45
02 Estadual	R\$ -			R\$ -
05 Federal	R\$ 5.345.833,35			R\$ 5.345.833,35
06 Outras Fontes	R\$ -			R\$ -
TOTAL	R\$ 51.648.928,80	R\$ -	R\$ -	R\$ 51.648.928,80

FONTE: SMARAPD- DAF



INSTITUTO ALPHA DE MEDICINA PARA SAÚDE
CONTRATO 011/2023 GESTÃO – PSC / PSI / SAMU

FONTE DO RECURSO	1º Quadrimestre	2º Quadrimestre	3º Quadrimestre	Acumulado 2025
01 Tesouro	R\$ 31.780.601,05			R\$ 31.780.601,05
02 Estadual	R\$ -			R\$ -
05 Federal	R\$ 1.049.987,50			R\$ 1.049.987,50
08 Outras Fontes - 2021	R\$ -			R\$ -
TOTAL	R\$ 32.830.588,55	R\$ -	R\$ -	R\$ 32.830.588,55

FONTE: SMARAPD- DAF

INSTITUTO DE ATENÇÃO À SAÚDE E EDUCAÇÃO - IASE

FONTE DO RECURSO	1º Quadrimestre	2º Quadrimestre	3º Quadrimestre	Acumulado 2024
01 Tesouro	R\$ 12.345.177,85			R\$ 12.345.177,85
02 Estadual	R\$ -			R\$ -
05 Federal	R\$ 200.000,00			R\$ 200.000,00
08 Outras Fontes	R\$ -			R\$ -
TOTAL	R\$ 12.545.177,85	R\$ -	R\$ -	R\$ 12.545.177,85

FONTE: SMARAPD - DAF



IMPACTO FISIO – Instituto de Reabilitação Ltda-ME PRESTAÇÃO DE SERVIÇOS – FISIOTERAPIA

FONTE DO RECURSO	1º Quadrimestre	2º Quadrimestre	3º Quadrimestre	Acumulado 2025
01 Tesouro	R\$ 86.766,64			R\$ 86.766,64
02 Estadual	R\$ 68.395,36			R\$ 68.395,36
05 Federal	R\$ 109.707,84			R\$ 109.707,84
08 Outras Fontes	R\$ -			R\$ -
TOTAL	R\$ 264.869,84	R\$ -	R\$ -	R\$ 264.869,84

FONTE: SMARAPD - DAF

ASSOCIAÇÃO FUNDO DE INCENTIVO A PESQUISA - AFIP PRESTAÇÃO DE SERVIÇOS - LABORATÓRIO

FONTE DO RECURSO	1º Quadrimestre	2º Quadrimestre	3º Quadrimestre	Acumulado 2025
01 Tesouro	R\$ -			R\$ -
02 Estadual	R\$ -			R\$ -
05 Federal	R\$ 1.267.670,16			R\$ 1.267.670,16
08 Outras Fontes	R\$ -			R\$ -
TOTAL	R\$ 1.267.670,16	R\$ -	R\$ -	R\$ 1.267.670,16

FONTE: PRODATA- DAF



CASA DA ESPERANÇA E CIDADANIA DR. LEÃO DE MOURA TERMO DE FOMENTO 039/2020 CASA DA ESPERANÇA

FONTE DO RECURSO	1º Quadrimestre	2º Quadrimestre	3º Quadrimestre	Acumulado 2025
01 Tesouro	R\$ 1.254.624,12			R\$ 1.254.624,12
02 Estadual	R\$ -			R\$ -
05 Federal	R\$ -			R\$ -
08 Outras Fontes	R\$ -			R\$ -
TOTAL	R\$ 1.254.624,12	R\$ -	R\$ -	R\$ 1.254.624,12

CONTRATOS AVALIADOS

CONTRATO	1º QUADRIMESTRE	2º QUADRIMESTRE	3º QUADRIMESTRE	ACUMULADO 2025
Sociedade Brasileira Caminho de Damasco – DAS	R\$ 14.746.483,68			R\$ 14.746.483,68
Sociedade Brasileira Caminho de Damasco - HOSPITAL	R\$ 51.648.928,80			R\$ 51.648.928,80
Instituto Alpha de Medicina para Saúde – 011/2023	R\$ 32.830.588,55			R\$ 32.830.588,55
Instituto de Atenção à Saúde e Educação – IASE –	R\$ 12.545.177,85			R\$ 12.545.177,85
IMPACTO FISIO – Instituto de Reabilitação Ltda-ME	R\$ 264.869,84			R\$ 264.869,84
Associação Fundo De Incentivo A Pesquisa – Afip	R\$ 1.267.670,16			R\$ 1.267.670,16
Casa Da Esperança E Cidadania Dr. Leão De Moura - Tf 039/2020	R\$ 1.254.624,12			R\$ 1.254.624,12
TOTAL	R\$ 114.558.343,00			R\$ 114.558.343,00



CUBATÃO
Prefeitura Municipal

Secretaria Municipal de Saúde

***Departamento de Vigilância em
Saúde
(DVS)***

Secretaria Municipal de Saúde

Departamento de Vigilância em Saúde

Serviço de Vigilância Epidemiológica

AÇÕES DE NÚCLEO DE INFORMAÇÕES EM SAÚDE - NIS	2026		
	QUADRIMESTRE		
	1º	2º	3º
Número de notificações de leptospirose	04		
Número de notificações de Síndrome Gripal por COVID-19	122		
Número de notificações de SRAG	26		
Número de notificações por Violências	345		
Número de notificações por Dengue	141		
Número de notificações por Chikungunya	28		
Número de notificações por Meningites	06		
Número de notificações de intoxicação exógena	77		
Número de notificações de acidentes com material biológico	31		
Número de notificações de acidente de trabalho grave com óbito	02		
Número de notificações acidente de trabalho grave	43		

Secretaria Municipal de Saúde

Departamento de Vigilância em Saúde Serviço de Vigilância Epidemiológica

AÇÕES DE NÚCLEO DE INFORMAÇÕES EM SAÚDE - NIS	2026		
	QUADRIMESTRE		
	1º	2º	3º
Número de notificações por sífilis adquirida	36		
Número de notificações por sífilis em gestantes	37		
Número de notificações por sífilis congênita	13		
Número de notificações acidentes com animais peçonhentos	09		
Número de notificações de atendimento antirrábico humano	144		
Número de óbitos fetais	06		
Número de óbitos em menores de 01 ano	03		
Número de óbitos maternos	01		
Número de nascidos vivos por residência da mãe	404		
Número de exames baciloscopia de escarro	522		

Secretaria Municipal de Saúde

Departamento de Vigilância em Saúde

Serviço de Vigilância Epidemiológica

Doses Aplicadas de Vacinas

VACINAS	Janeiro	Fevereiro	Março	Abril	Total
BCG	58	80	100	96	334
DUPLA ADULTO	638	533	598	514	2283
DTP	316	133	167	158	774
DTPA	121	99	100	90	410
FEBRE AMARELA	684	443	493	410	2030
HEPATITE A INFANTIL	150	58	74	93	375
HEPATITE B	471	462	522	466	1921
HPV	212	108	129	89	538
MENINGO ACWY	311	161	226	158	856
MENINGO C	216	175	195	181	767
PENTAVALENTE	321	240	288	248	1097
PNEUMO 10	325	209	265	246	1045
VIP	624	355	432	396	1807
ROTAVIRUS	212	152	188	157	709
SCR	335	263	326	272	1196
TETRA	145	59	76	83	363
VARICELA	183	71	90	78	422
VERO	153	123	132	95	503
DENGUE	484	344	356	201	1385
INFLUENZA	725	1	2333	5892	8951
COVID	659	494	960	1205	3318
VSR	114	95	105	104	418
	7457	4658	8155	11232	31502

VACINAS	Janeiro	Fevereiro	Março	Abril	Total
HEPATITE A ADULTO	7	9	8	7	31
HEXAVALENTE	5	4	6	9	24
HIB	21	15	15	18	69
PNEUMO 13	10	9	8	10	37
PNEUMO 23	22	35	12	13	82
VARICELA	0	0	0	0	0
NIRSEVIMABE	0	4	22	18	44
DTPA - Infantil	0	0	0	1	1
MONKEYPOX	0	0	0	0	0
	65	76	71	76	288

**TOTAL DE DOSES
APLICADAS**

31.790



Secretaria Municipal de Saúde

Departamento de Vigilância em Saúde

Serviço de Vigilância Epidemiológica

Vacinação Caminhoneiros Posto Aldo



Capacitação Vacina BCG Maternidade



Secretaria Municipal de Saúde

Departamento de Vigilância em Saúde

Serviço de Vigilância Epidemiológica

Participação no Conasems em Santos



Preceptoría Alunos Medicina



SEREST – Serviço de Referência em Saúde do Trabalhador

AÇÕES DE NÚCLEO DE INFORMAÇÕES EM SAÚDE - NIS	2026					
	QUADRIMESTRE					
	1º		2º		3º	
	Total	(%)				
Audiometria Tonal Limiar (via aérea/óssea)	478	22,8%				
Consulta de Profissional de Nível Superior, exceto médico	494	23,6%				
Logaudiometria (LDV/IRF/LRF)	461	22,0%				
Consulta de Médica em Atenção Especializada	184	8,8%				
Imitanciometria	38	1,8%				
Sessão de Acupuntura com Inserção de Agulhas	124	5,9%				
Atividade em Saúde do Trabalhador	92	4,4%				
Inspeção Sanitária em Saúde do Trabalhador	82	3,9%				
Consulta de Médica em Saúde do Trabalhador	18	0,9%				
Emissão de Parecer sobre Nexo Causal	18	0,9%				
Atividade de Educação Permanente em Saúde do Trabalhador	11	0,5%				
Total	2.118	100%				

Serviço de Vigilância Sanitária

PROCEDIMENTOS / SERVIÇOS	2026		
	QUADRIMESTRE		
	1º	2º	3º
Fiscalização no comércio de alimentos	128		
Fiscalização nos serviços de saúde	60		
Atendimento de denúncias	41		
Fiscalização / outros tipos de estabelecimentos	20		
Número de autuações	60		
Número de interdições	2		
Número de multas	23		
Número de coletas de amostras para análise	382		
Capacitação alimentos – Participantes	21		
Total	737		

Secretaria Municipal de Saúde

Departamento de Vigilância em Saúde

Serviço de Zoonoses

PROCEDIMENTOS / SERVIÇOS	2026		
	QUADRIMESTRE		
	1º	2º	3º
Atendimento Ambulatorial	724		
Atendimento Emergencial	17		
Castração	157		
Retirada de Pontos	39		
Vacinação Antirrábica	128		
Adoções	17		
Feiras de Adoção	3		
Abrigados de Maus-tratos	18		
Vista à Imóveis (Casa a Casa)	7.888		
Ponto Estratégico Urbano	138		
Imóveis Especiais	54		
Análise de Densidade Larvária ¹	2.187		
Total	11.370		

¹ A ADL é executada quatro vezes ao ano, tratando-se de uma demanda obrigatória. No período em que é realizada, há uma redução na execução de outras demandas de controle de vetores.



Secretaria Municipal de Saúde

Departamento de Vigilância em Saúde

Serviço de Zoonoses

Ações realizadas pela equipe de Informação, Educação e Comunicação (IEC)

PROCEDIMENTOS / SERVIÇOS	2026		
	QUADRIMESTRE		
	1º	2º	3º
Vistorias	32		
Stand sobre a Hanseníase.	01		
Ação sobre Conscientização a Dengue	01		
Bloqueio de Esporotricose	01		
Stand sobre a Dengue	03		
Capacitação Brigadista	04		
Stand sobre Conscientização da Leptospirose	02		
Stand sobre Arboviroses e Animais Peçonhentos	03		
Feirinha de Adoção	02		
Stand de Conscientização da Raiva	02		
Total	51		

Secretaria Municipal de Saúde

Departamento de Vigilância em Saúde

Serviço de Zoonoses

Vistorias e Capacitações Brigadistas

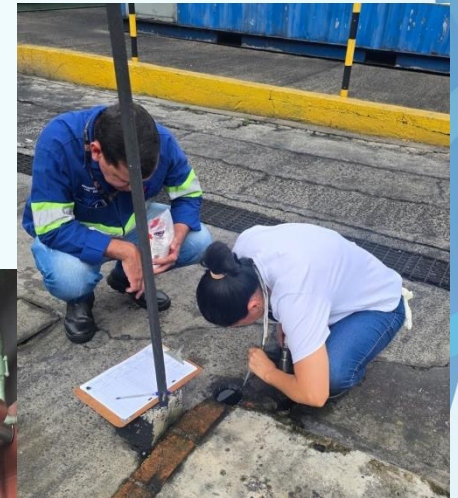

Secretaria Municipal de Saúde

Departamento de Vigilância em Saúde *SCZ - Serviço de Controle de Zoonoses*

Stand sobre Arboviroses e Animais Peçonhentos



Feirinhas de Adoção

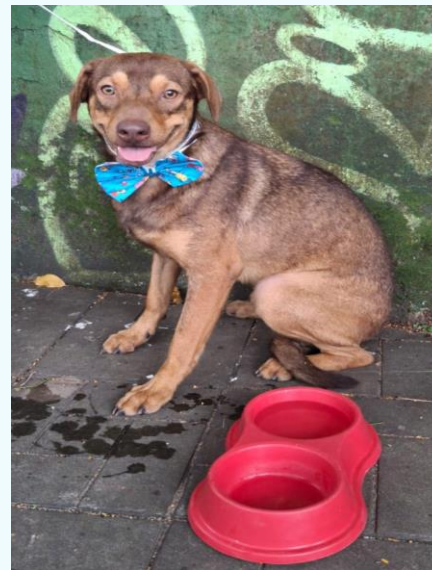

Secretaria Municipal de Saúde

Departamento de Vigilância em Saúde

SCZ - Serviço de Controle de Zoonoses

Conscientização para empresas e população

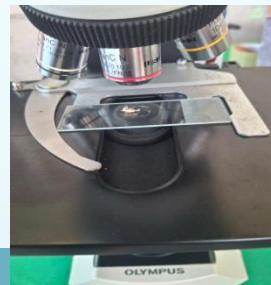

PROCEDIMENTOS / SERVIÇOS	2026		
	QUADRIMESTRE		
	1º	2º	3º
Atendimentos médico especializado	744		
Atendimentos em enfermagem	438		
Atendimentos a farmácia antiretroviras	1095		
Distribuição de Preservativos Masculino	136.800		
Distribuição de preservativo Feminino	1.370		
Distribuição de gel	30.200		
Testes rápidos HIV + Sífilis + Hepatites	463		
Pré-testes	148		
Pós-testes	148		
Atendimento de enfermagem	555		



CUBATÃO
Prefeitura Municipal

Secretaria Municipal de Saúde

Departamento de Vigilância em Saúde

SADT – Serviço de Atendimento às Doenças Transmissíveis

Ações Educativas





***Departamento de Atenção
Hospitalar de Urgência e
Emergência
(DAHUE)***



AÇÃO	2024			2025			2026			Acumulado 2026
	QUADRIMESTRE			QUADRIMESTRE			QUADRIMESTRE			
	1º	2º	3º	1º	2º	3º	1º	2º	3º	
Internações	3.083	3557	3287	3.213	3.616	3.744	3.401			3.401
Taxa De Ocupação	71,60%	75,50%	65,55%	77,24%	83,82%	81,5%	75,14%			75,14%
Taxa De Permanência (Dias)	6,17	5,59	5,52	4,94	5,90	5,23	2,92			2,92

CENTRO OBSTÉTRICO	2024			2025			2026			Acumulado 2026
	QUADRIMESTRE			QUADRIMESTRE			QUADRIMESTRE			
	1º	2º	3º	1º	2º	3º	1º	2º	3º	
Atendimento Obstétrico	2.553	2483	2219	2.193	2.263	2.373	2.211	-	-	2.211
Taxa de Parto Normal	53,37%	52,79%	55,63%	56,90%	52,40%	56,55%	50,87%	-	-	50,87%

INDICADOR	2024			2025			2026			Acumulado 2026
	QUADRIMESTRE			QUADRIMESTRE			QUADRIMESTRE			
	1º	2º	3º	1º	2º	3º	1º	2º	3º	
Cirurgias	797	866	742	727	902	925	847	-	-	847
Exames	187.757	211.773	203.994	170.076	223.408	139.362	135.983	-	-	135.983



EXAMES DE LABORATÓRIO E IMAGEM

EXAMES LABORATÓRIO	2026			Acumulado 2026
	QUADRIMESTRE			
	1º	2º	3º	
Hospital Municipal	102.939	-	-	119.587
AFIP	20.882	-	-	

INDICADOR	2026			Acumulado 2026
	QUADRIMESTRE			
	1º	2º	3º	
EXAMES DE IMAGEM	33.044	-	-	33.044



CUBATÃO
Prefeitura Municipal

Secretaria Municipal de Saúde

***Departamento de Atenção
À Saúde
(DAS)***

Secretaria Municipal de Saúde

Departamento de Atenção de Atenção à Saúde - (DAS)

Agendamento de Consultas



Agendamento de consultas

95.953



Valor total

R\$ 382.474,10

Agendamentos por unidade de saúde do atendimento

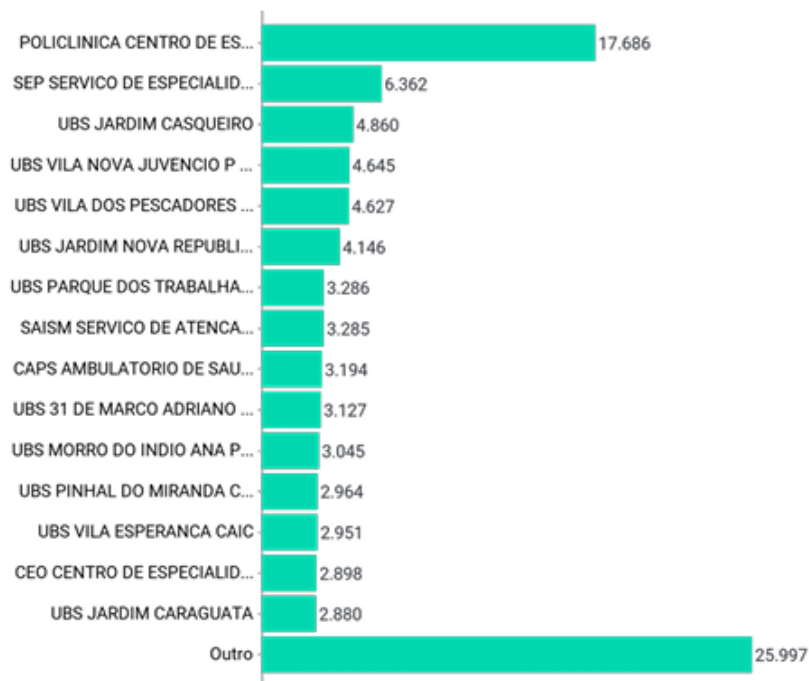

Valores dos agendamentos por unidade de saúde



Secretaria Municipal de Saúde

Departamento de Atenção de Atenção à Saúde - (DAS)

Agendamento de Procedimentos



Total de agendamentos de procedimentos

245.232



Valor total de agendamentos de procedimentos

R\$ 1.969.815,10

Procedimentos agendados e autorizados por unidade de saúde de atendimento

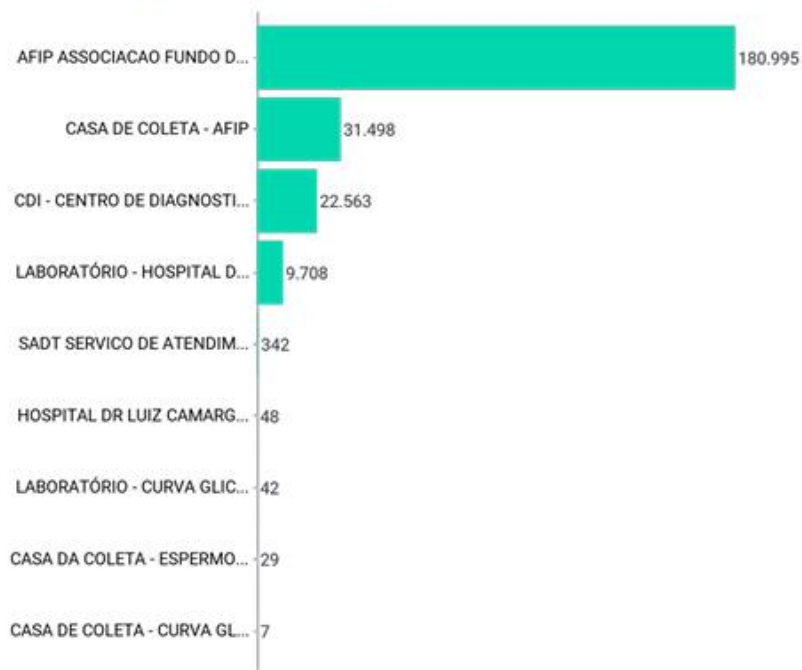

Valores de procedimentos agendados e autorizações por unidade de saúde de atendimento

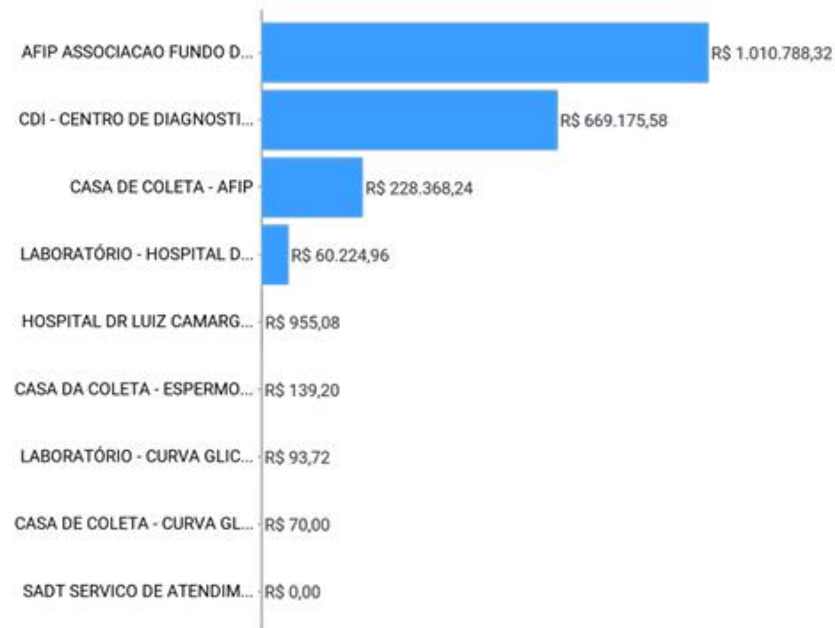

Absenteísmo



Percentual de absenteísmo de consultas por tipo de unidade de saúde

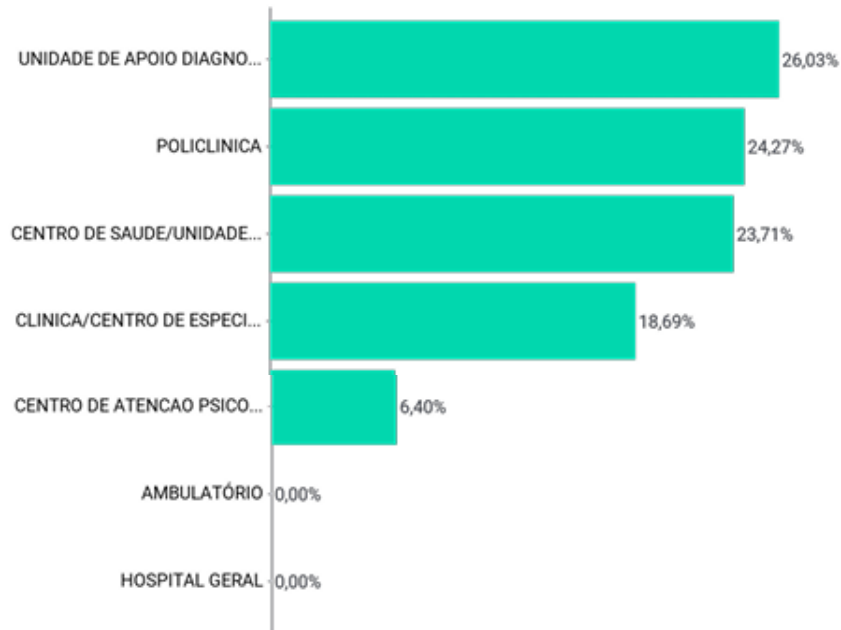

Situação do agendamento x absenteísmo

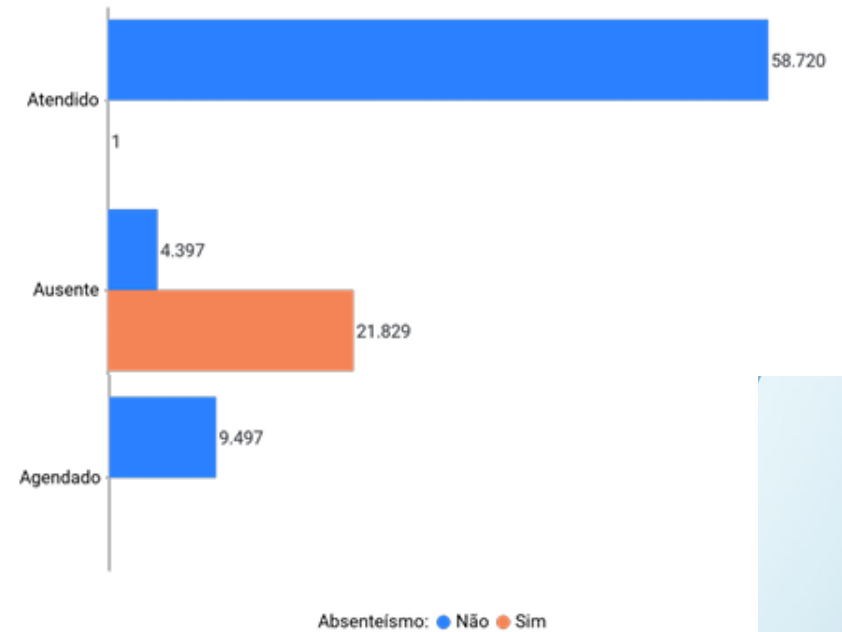

Usuários Cadastrados no SUS



Total de usuários cadastrados

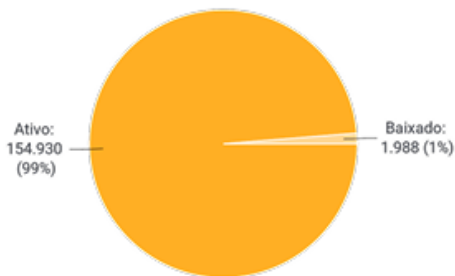

Total de famílias cadastradas

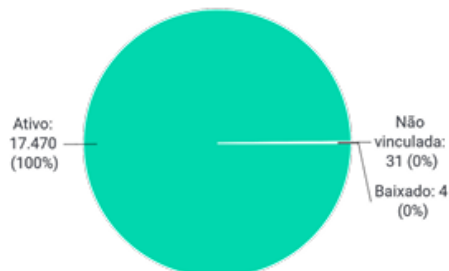

Usuários cadastrados por faixa etária e sexo

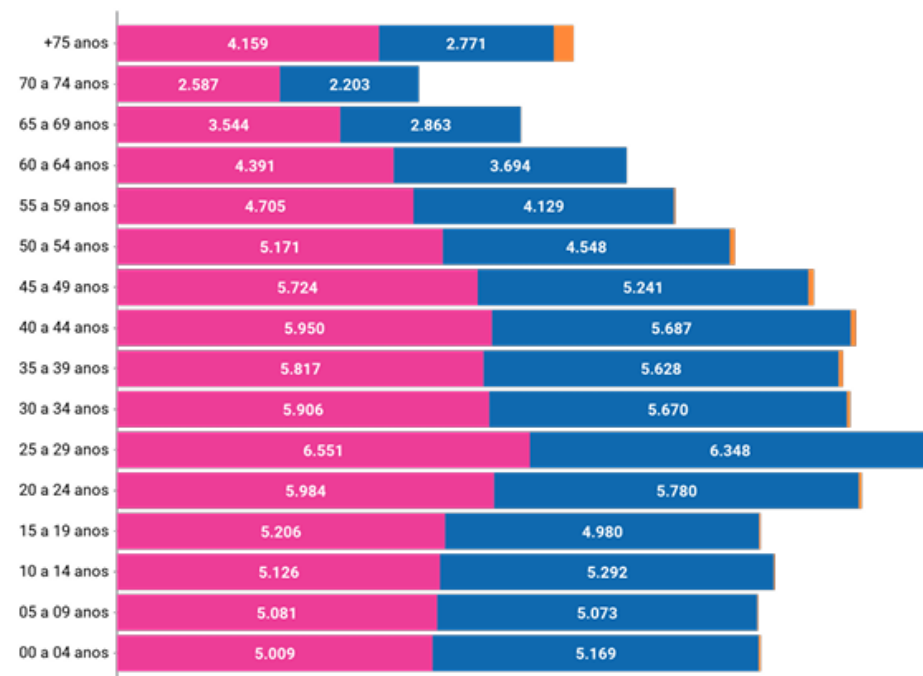

Sexo: ● FEMININO ● MASCULINO ● NÃO INFORMADO



CUBATÃO
Prefeitura Municipal

Secretaria Municipal de Saúde

***Agradecemos a presença
de todos!***